



salesianos

BURGOS P.ARAMBURU



¿Erasmus en F.P.?



¡POR SUPUESTO!

Grados Medios y Formación Profesional Básica

Fuerte apuesta y financiación

Grados Superiores

Educación Superior

Personal



Experiencia de vida

Crecimiento personal y profesional

Vivencia de otras experiencias únicas

Mejora en lenguas extranjeras

Reconocimiento oficial



Actividades 2022/2023



Personal 17 movilidades!!

7 movilidades observación

Noviembre 2022 → Roma (Italia)

Mayo 2022 → Lagnogne (Francia)

2 movilidades formación

Budapest (Hungría) y Turín (Italia)

8 movilidades preparatorias y de acompañamiento

Cracovia (Polonia) y Forli (Italia)



Estudiantes

15 movilidad prácticas en empresa

5 Grado Superior

10 Grado Medio



Acogida de estudiantes franceses

Lagnogne (Francia)

Prácticas en el Colegio

10 estudiantes

2 profesor acompañante

Febrero de 2022

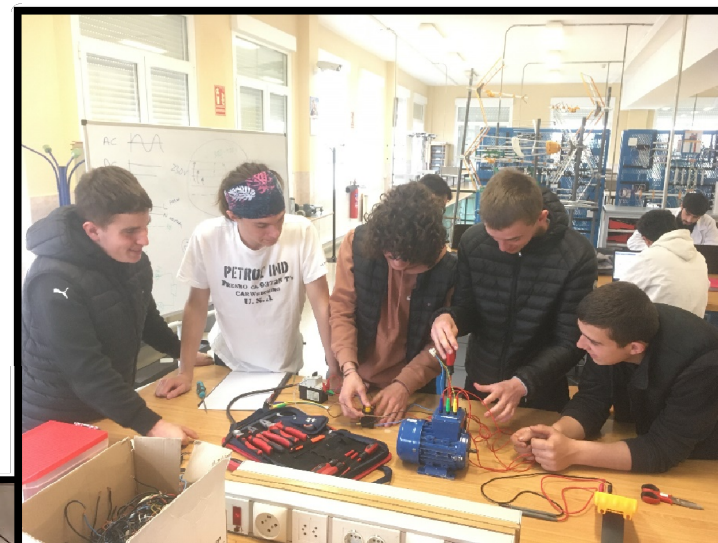

Acogida de 14 estudiantes polacos

Oswiecim

Prácticas en empresa

14 estudiantes

2 profesor acompañante

8 de mayo al 2 de junio 2022

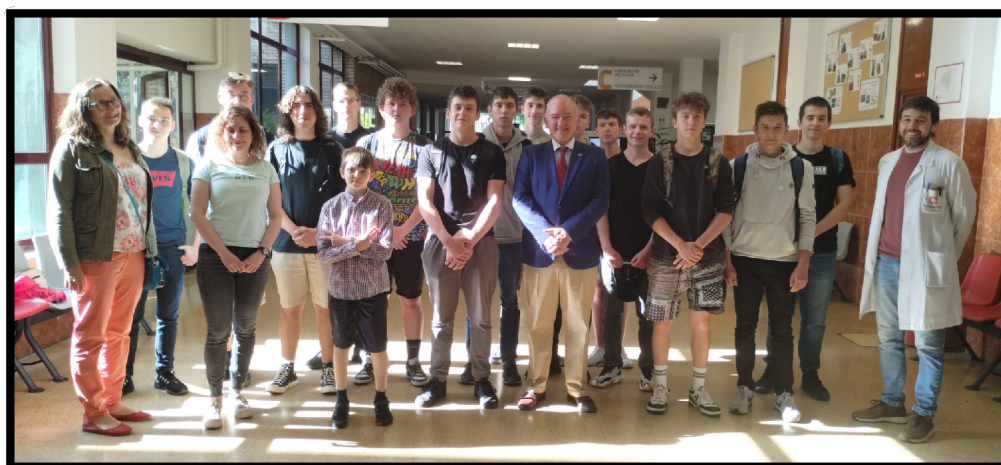

salesianos
BURGOS P. ARAMBURU

PRÁCTICAS en Europa

¡Un camino de oportunidades!

Co-financiado por la Unión Europea

www.Salesianosburgos.com
C/Quintanar de la Sierra 11 - 967 209 243
@SalesianosBuru

Nuestros Proyectos Europeos están cofinanciados por el Programa Erasmus de la Unión Europea. El contenido de estas publicaciones es responsabilidad exclusiva del CPRA de Salesianos P. Aramburu y no la Comisión Europea. El CPRA de Salesianos P. Aramburu y la Comisión Europea no se hacen responsables de la información aquí contenida.

Oferta Salesianos P. Aramburu 2023/2024

Grado Superior

2022-1-ES01-KA131-000054688

2023-1-ES01-KA131-HED-000140864



The poster is divided into three vertical sections. The left section features the European Union flag and the text 'Cofinanciado por la Unión Europea', followed by the website 'www.salesianosburgos.com', the address 'C/Quintanar de la Sierra 11 - 947 209 243', and the social media handle '@SalesianosBuru' with icons for Facebook, Twitter, Instagram, and YouTube. Below this is a photograph of three young men in a workshop. The middle section has the words 'Disfrutar', 'Viajar', 'Aprender', and 'Madurar' in various colors and fonts, with a photograph of four young people smiling. The right section features the Salesianos logo (a red square with a white figure) and the text 'salesianos BURGOS P. ARAMBURU' and 'ERASMUS en F.P.' in large, bold letters. At the bottom, there is a colorful illustration of various European landmarks like the Eiffel Tower, Big Ben, the Leaning Tower of Pisa, the Guggenheim Museum, Sagrada Família, the Colosseum, and the Brandenburg Gate, connected by dashed lines and airplane icons.

Cofinanciado por la Unión Europea

www.salesianosburgos.com
C/Quintanar de la Sierra 11 - 947 209 243
@SalesianosBuru

Disfrutar
Viajar
Aprender
Madurar

salesianos
BURGOS P. ARAMBURU

ERASMUS
en F.P.

Nuestros Proyectos Europeos están cofinanciados por el Programa Erasmus+ de la Unión Europea. El contenido de esta publicación es responsabilidad exclusiva del CPrFPE Salesianos Padre Aramburu y ni la Comisión Europea, ni el SEPIE son responsables del uso que pueda hacerse de la información aquí difundida.

Estudiantes

Becas para PRÁCTICAS EN EMPRESA

3 meses (realización Módulo FCT)

Cualquier destino UE (y más*)

360 a 460 € mensuales

Seguro incluido

Formación en idioma



Personal

Becas para FORMACIÓN

5 días

Cualquier destino UE

Cualquier tipología de formación

Hasta 31 julio 2024

Requisitos:

Programa formativo

Certificado de participación

Billetes viaje/Tarjetas embarque



Grado Medio

2023-1-ES01-KA121-VET-000140904

Realiza tu FCT en el extranjero

3 meses de prácticas en empresa
Beca de la Unión Europea

Grado Superior - 300 a 400 €/mes

Grado Medio - Aprox. 1300 €/mes

Preparación previa

Acompañamiento

Seguimiento en destino

¡Vive una experiencia diferente!

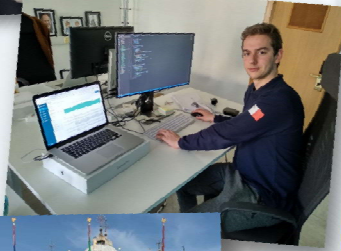

Estudiantes

Becas para PRÁCTICAS EN EMPRESA

3 meses (realización Módulo FCT)

Cualquier destino UE (y más*)

1200 a 1.500 € mensuales

Formación en idioma

Becas personal acompañante

5 días

Becas visitas preparatorias



Personal

Becas observación

“Job-Shadowing”

5 días

Beca Visita Preparatoria



Beca experto invitado

2 días

«La creatividad es clave para llamar la atención»

L.M. - viernes, 17 de diciembre de 2021

Expertas en marketing digital de Google cerraron ayer la XIII Electroweek de los Salesianos, una edición que ha girado sobre el escaneado en 3D, la robótica y la actividad en la red



Convocatoria 2023-2024



Convocatoria 2023-2024

6 al 10 de Noviembre 2023

Estudiantes

Becas para prácticas en empresa

20 Marzo a finales de junio 2024

EBAU primera semana junio

Prueba de idioma 20 de Noviembre a las 17:00

Personal

Becas formación, acompañamiento, preparación y observación



Acceso en la web





Baremos estudiantes 2023-2024

Concepto	Detalles	Valor
Aporte de empresa de acogida	Aportar un Centro de Trabajo al que el estudiante pueda ir a realizar su movilidad suma directamente todos los puntos de este apartado.	20
Expediente académico	Se cuenta la media de los Módulos cursados por el estudiante hasta ahora en el Ciclo Formativo, incluyendo la primera evaluación de segundo (ej.: media de 6,33 suma 9,5 puntos al baremo).	15
Nivel de idioma	Aporte de un título o certificado de idioma: <ul style="list-style-type: none">• B1-5 puntos• B2 o superior-15 puntos Aquellos estudiantes que no acrediten su nivel de idioma podrán obtener hasta 10 puntos como resultado de la prueba de idioma que se realizará el lunes, 20 de noviembre a las 17:00 .	15
Pertenencia a entornos desfavorecidos	Haber recibido beca del Ministerio de Educación en el curso 2022/2023.	5
Necesidades especiales	Estos puntos se obtienen automáticamente si se acredita una minusvalía.	5
Informe equipo docente	Se solicita al tutor y al equipo de profesores que conoce al estudiante una valoración sobre 40 puntos en base a criterios como madurez, capacidad de trabajo, responsabilidad y motivación para realizar las prácticas. El tutor y el equipo de profesores elaborarán el informe atendiendo a criterios objetivos: incidencias registradas, faltas de asistencia o de puntualidad, cuidado del material y del entorno, respeto al profesorado y a los compañeros, capacidad de trabajo en equipo.	40
(Se requiere mínimo de 50 puntos)		100

¿Y si...?

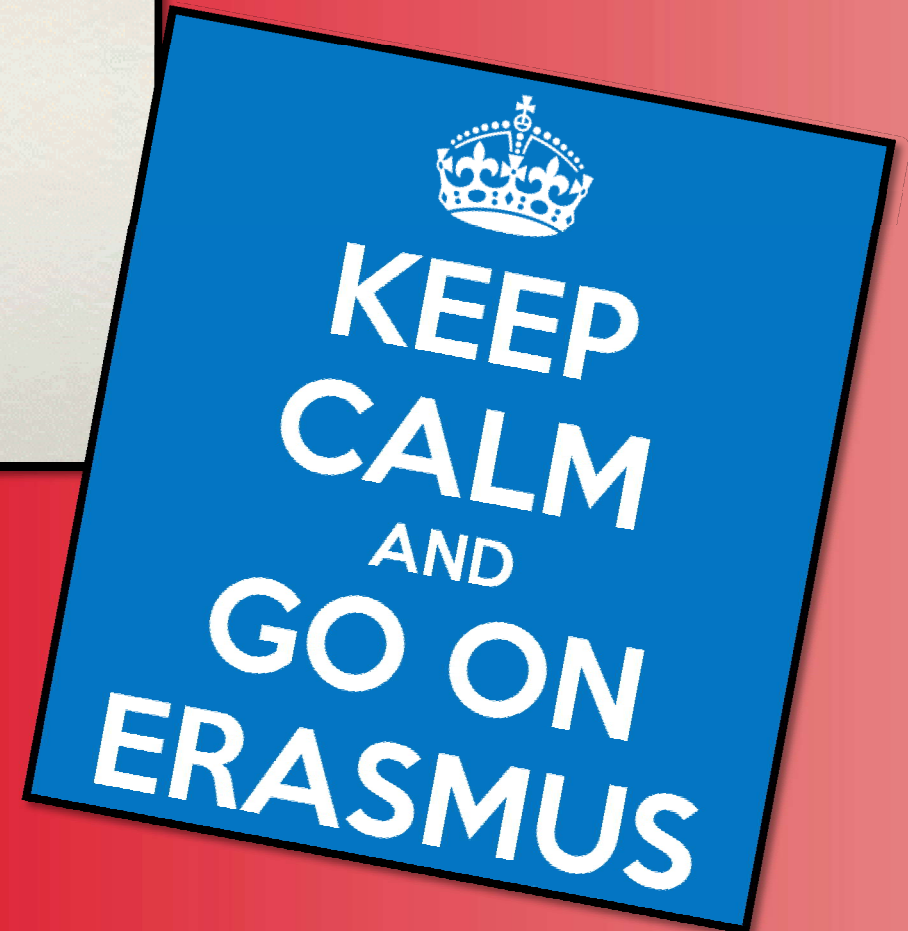
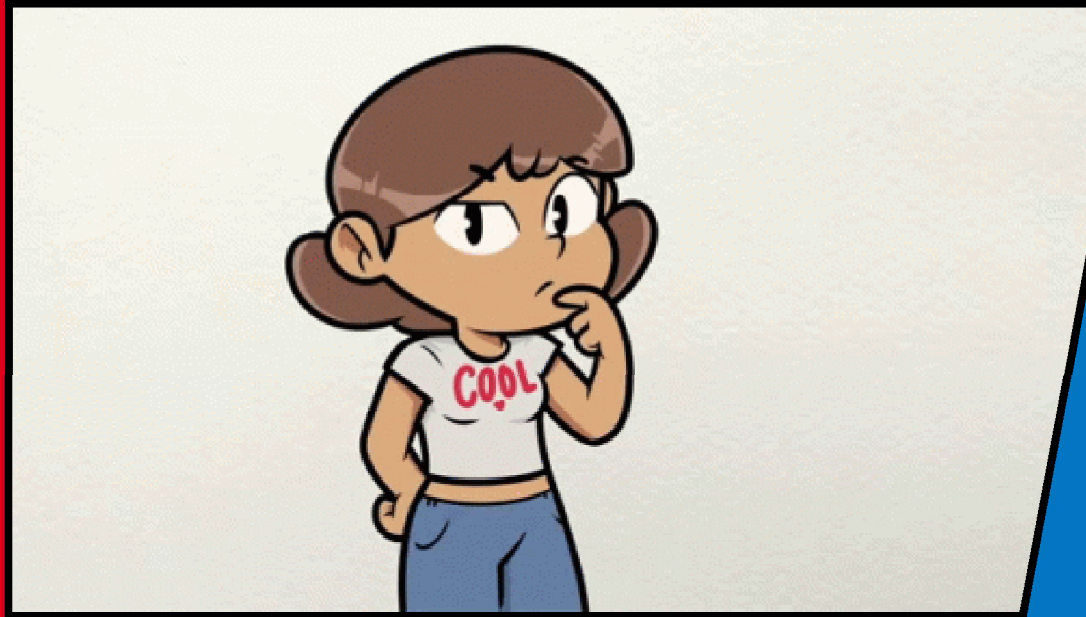

Oferta adicional de becas

Consortio JCyL

Iguales condiciones

Apoyo desde SPA

Grado Superior

Grado Medio

Grado Básico



Convocatoria Ordinaria FCTs Curso 22-23

Programa Erasmus+ de Educación Superior

Inicio 10/10/2022 – Cierre 30/11/2022

Participantes: Alumnos matriculados en de Castilla y León que imparten ciclos de miembros del Consorcio, que estén en d FCTs en entidades de acogida de países

Fechas clave

Solicitud ONLINE => Del 5 de Octubre al 17 de Noviembre

<https://erasmusfpcyl.eu/>

Ayuda en destino

Socios de confianza

Red Europea Escuelas Salesianas

Becas acompañamiento

Seguro completo

Asistencia online

Equipo Internacionalización



Certificación de idioma



The only English
proficiency test **certified** by
the University of Oxford



Oxford Test of English

Certificación oficial A2-B1-B2

Evaluación por competencias

Reading

Listening

Speaking

Writing

REUNIÓN

INFORMATIVA

Lunes 25 Octubre

11:00 - AULA 3

Examen adaptativo online (2 horas) – 8 de Noviembre

Contacto e información



Equipo de Internacionalización

Eloísa Sancho

Diego Fernández-Lomana

Inés de la Fuente

Pablo Gutiérrez

Guillermo Navarro



erasmus@salesianosburgos.com



¡Gracias por Vuestra atención!

www.salesianosburgos.com

C\Quintanar de la Sierra 11 - 947 209 243

@SalesianosBuru





salesianos

BURGOS P.ARAMBURU

